



AUTORITÀ PORTUALE
DI VENEZIA



FABBRICATO N° 323

UNITA' 26

INDIRIZZO PORTO MARGHERA

ZONA MOLO "A"

COMUNE VE

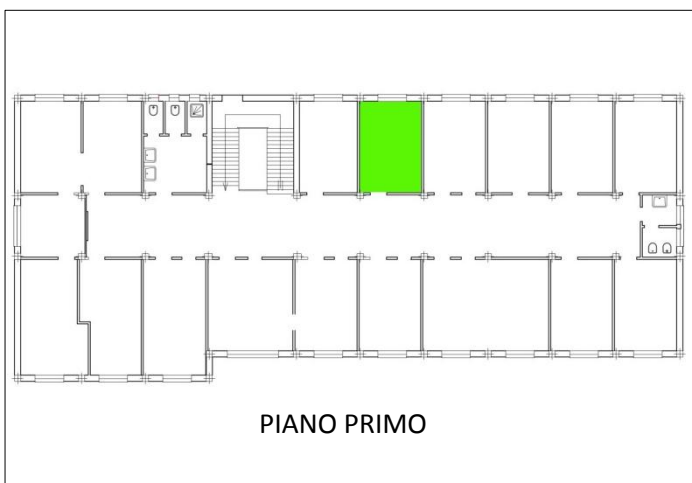

PIANO PRIMO

DESTINAZIONE D'USO

UFFICIO

SUPERFICIE 13,59MQ

STATO MANUTENTIVO

DISCRETO

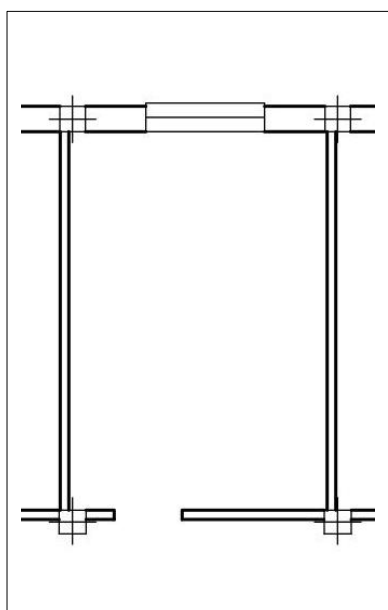

FOGLIO 5

PORZIONE 27

SUBALTERNO -

CATEGORIA A10

RENDITA CATASTALE -