

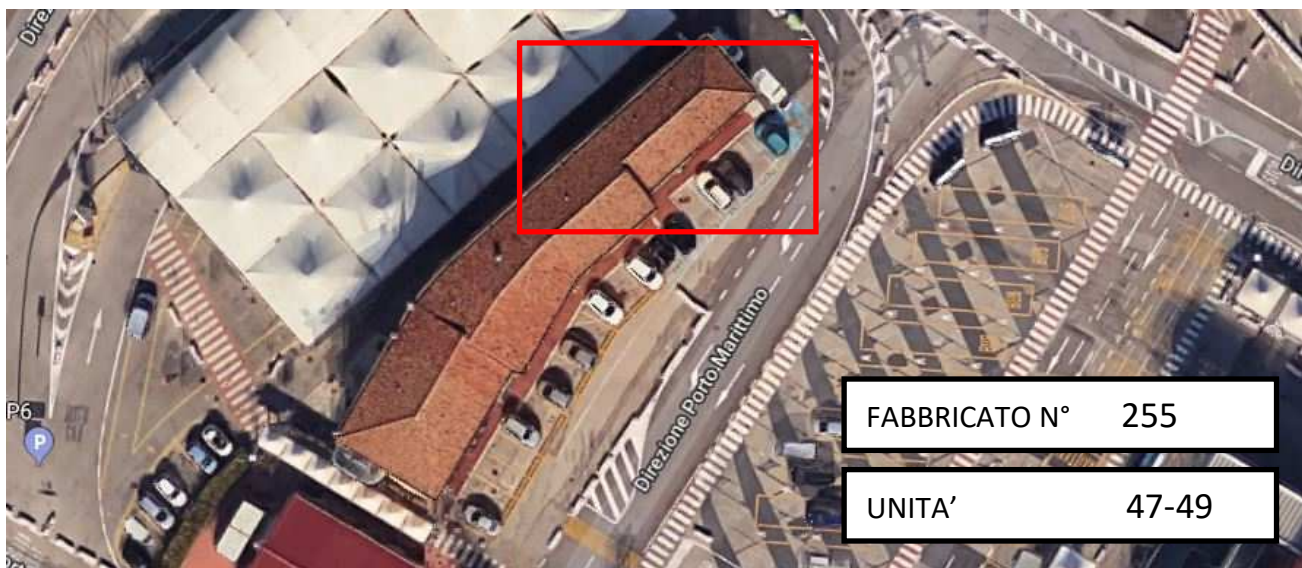

AUTORITÀ DI SISTEMA PORTUALE  
DEL MARE ADRIATICO SETTENTRIONALE  
PORTI DI VENEZIA E CHIOGGIA

### SCHEDA LOCALI DISPONIBILI



FABBRICATO N° 255

UNITA' 47-49

COMUNE: VE

ZONA: Centro storico

INDIRIZZO:

Marittima

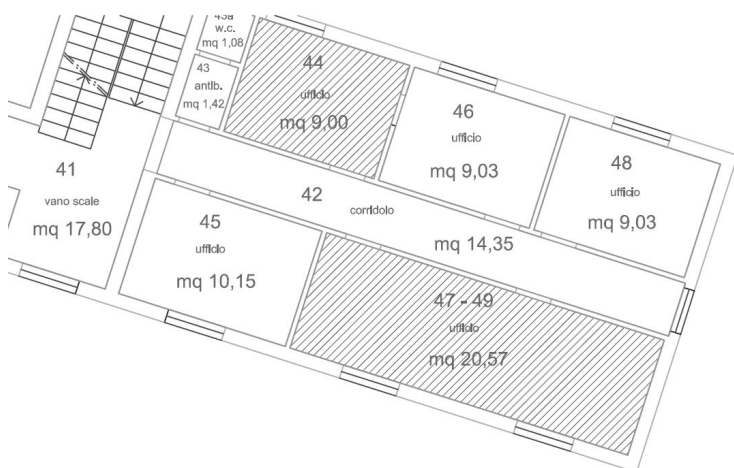

PIANO: PRIMO

DESTINAZIONE D'USO:

UFFICIO

SUPERFICIE: mq 20,57

STATO MANUTENTIVO: normale



FOGLIO 11

MAPPALE 5709

SUBALTERNO porzione

CATEGORIA A10