

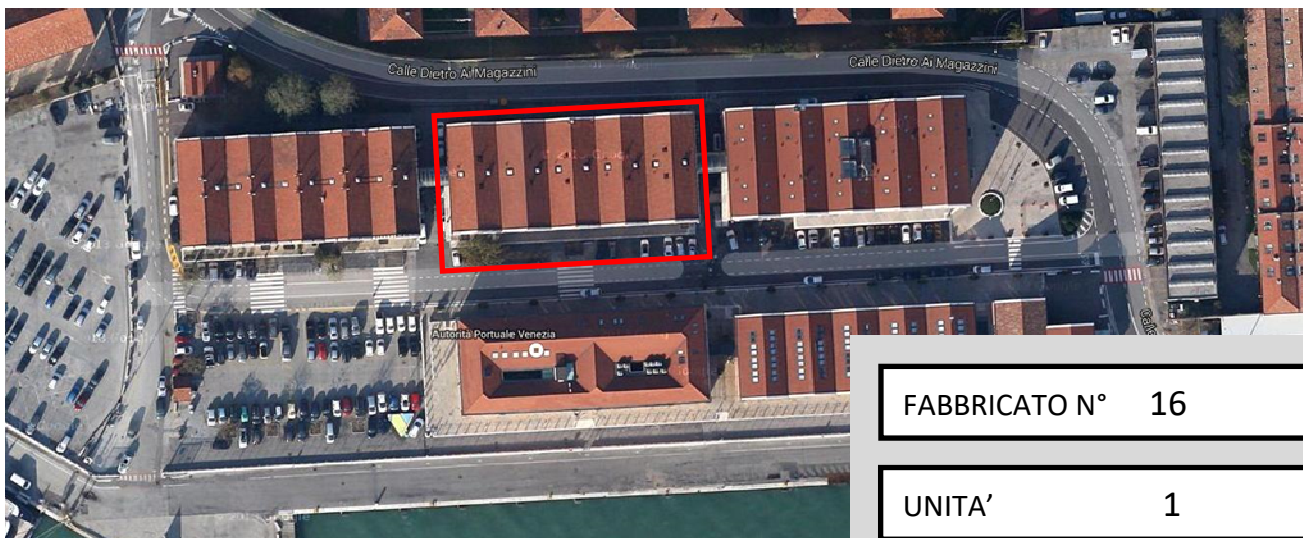

AUTORITÀ DI SISTEMA PORTUALE  
DEL MARE ADRIATICO SETTENTRIONALE  
PORTI DI VENEZIA E CHIOGGIA

## SCHEDA LOCALI DISPONIBILI



FABBRICATO N° 16

UNITA' 1

COMUNE: VE

ZONA: Centro storico

INDIRIZZO: Santa Marta

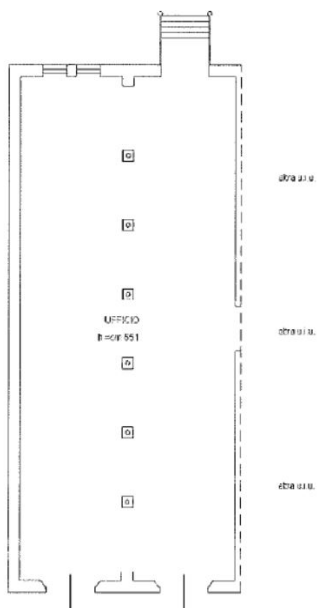

PIANO: TERRA

DESTINAZIONE D'USO:  
UFFICIO CON PARCHEGGIO

SUPERFICIE: mq 251,15

STATO MANUTENTIVO: buono

Piano Terra



FOGLIO 14

MAPPALE 4410

SUBALTERNO 1

CATEGORIA A10