



AUTORITÀ PORTUALE
DI VENEZIA



FABBRICATO N° 323

UNITA' 49 b

INDIRIZZO PORTO MARGHERA

ZONA MOLO "A"

COMUNE VE

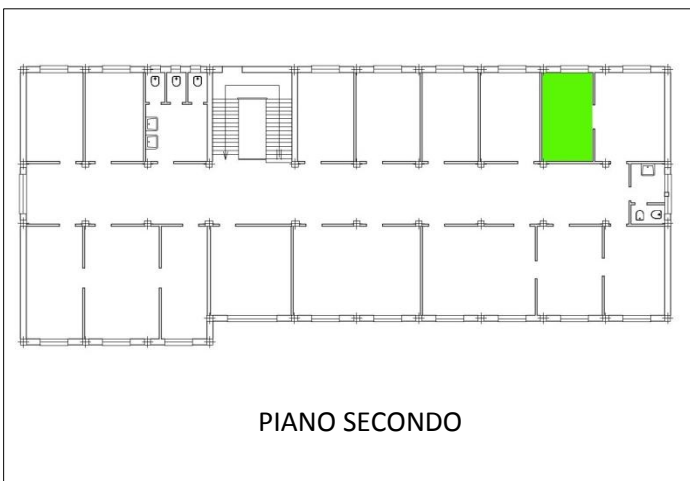

PIANO SECONDO

DESTINAZIONE D'USO

UFFICIO

SUPERFICIE 11,50 MQ

STATO MANUTENTIVO
DISCRETO

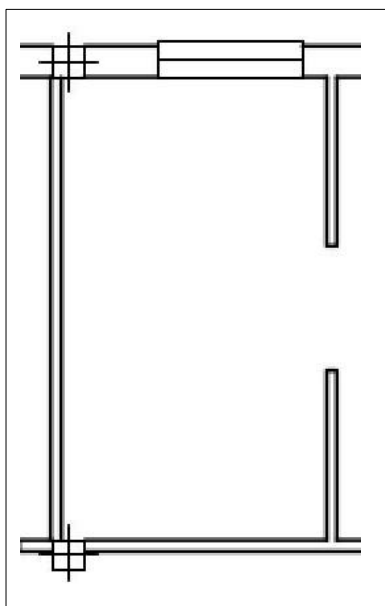

FOGLIO 5

PORZIONE 27

SUBALTERNO -

CATEGORIA A10

RENDITA CATASTALE -