



AUTORITÀ PORTUALE
DI VENEZIA



FABBRICATO N° 322

UNITA' 1

INDIRIZZO MARGHERA

ZONA MOLO A

COMUNE VE

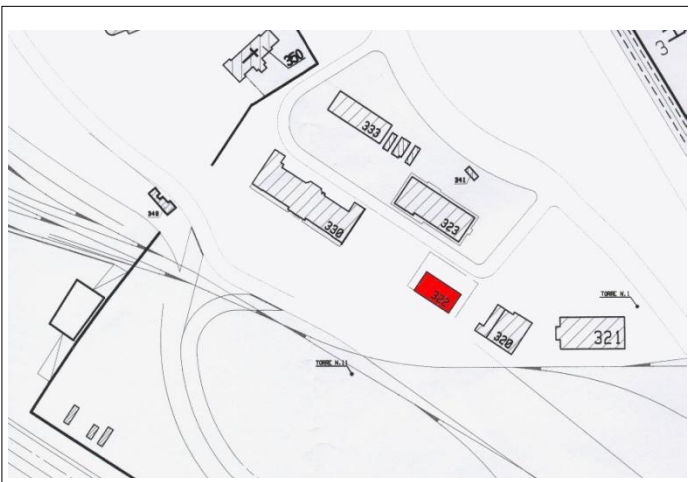

DESTINAZIONE D'USO

UFFICIO

SUPERFICIE - MQ

STATO MANUTENTIVO
DA RISTRUTTURARE

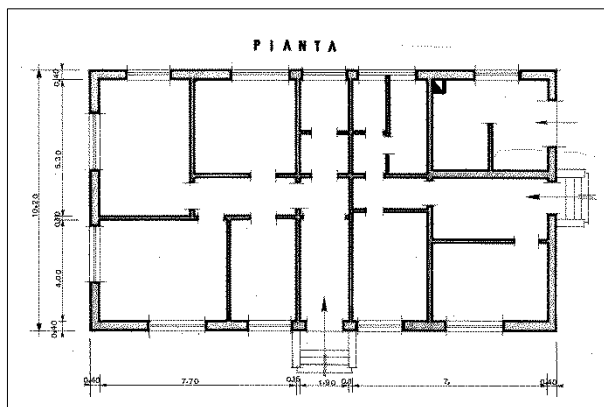

FOGLIO 5

PORZIONE 27

SUBALTERNO -

CATEGORIA -

RENDITA CATASTALE -